

# SOLA RUINKyrkje

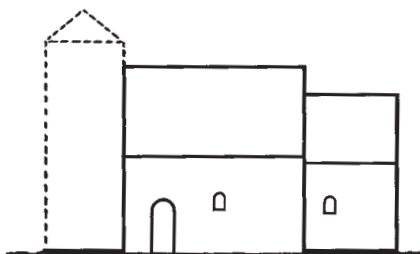

1100-1842

Steinkyrkja vart bygd tidleg på 1100-talet og var i bruk fram til 1842. Deretter stod ho som ein open ruin fram til 1871.

Då kjøpte kunstmålaren Johan J. Bennetter steinmurane og bygde dei om til bustad og atelier.

I åra mellom 1907 og 1940 stod kyrkja på nytt som ruin. Etter utbrotet av andre verdskrigen reiv den tyske okkupasjonsmakta ned det meste av steinmurane.

I 1980-åra blei dei store bogeopningane rekonstruerte. Dagens ruinkyrkje blei fullført i åra 1992-95. Ho speglar fasar av ein særeigen bygningshistorie gjennom 900 år.



1842-1871

Byggherre: Sola Kommune

Ansvarleg for rekonstruksjonar og arkeologiske granskingar: Alf Tore Hommedal

Utførande arkitekt: Louis Kloster

## SOLA RUINCHURCH

The stone church can be dated back to the early 1100s and was in use up to 1842. It then stood as open ruin until 1871.

Then the painter Johan J. Bennetter bought the site and rebuilt the ruins into a dwelling and studio.

In the period 1907 to 1940 the church fell into ruin again. The remaining walls were then torn down by the German occupation forces.

In the 1980s the large arch openings were reconstructed. Today's Ruinchurch is the result of work done during 1992-1995. The church now reflects 900 years of architectural heritage.

## RUINENKIRCHE IN SOLA

Die Steinkirche kann sich von Anfang des 12. Jahrhunderts datieren. Sie wurde bis 1842 als Kirche genutzt. Danach war sie bis 1871 eine offene Ruine.

Der Kunstmaler Johan J. Bennetter kaufte damals die Steinmauern und baute sie in Wohnhaus und Atelier um.

Danach kam wieder eine Ruinenzeit von 1907 bis 1940. Dann wurde der größte Teil der Steinmauern von der Besatzungsmacht abgerissen.

In den 80er Jahren wurden die großen Bogenöffnungen rekonstruiert. Die jetzige Ruinenkirche wurde in den Jahren 1992-1995 fertiggestellt. Sie spiegelt Phasen einer ganz besonderen, über 900 Jahre laufenden Baugeschichte wider.



1871-1907

Åpningstider: Søndag mellom kl. 13.00 og 17.00.

Ellers ved å kontakte Sola Kulturkontor, tlf. 51 65 33 60.



1940-1983

SOLA  
KOMMUNE

RIKSSAMLINGSFYLKET  
ROGLAND